

CESSAO DE DIREITOS

FRANCISCO SOUZA ALENCAR E SUA MULHER DONA ALTINA DE MACEDO ALENCAR, brasileiros, casados entre si, residentes e domiciliados neste Município, ele comerciante, ela do lar, portador da C.I. Rg nº 05445261-0-RJ e inscrito no CPF sob nº 303.100.167-20, pela presente e na melhor forma de direito, cedem e transferem como de fato cedido e transferido tem, pelo preço certo e ajustado de CR\$-250.000,00 ao Sr. AGENOR RODRIGUES SANTOS, brasileiro, solteiro, lavrador, residente e domiciliado nesta cidade e comarca, portador da C.I. Rg nº 14.093.694-SP, todos os direitos vantagens e obrigações que lhes assistem sobre a aquisição dos imóveis seguinte: Data de Terras nº 01, e Data de terras nº 08, da quadra nº 46, situada na planta urbana desta cidade e comarca, que adquiriram e pagaram integralmente de Pedro Arsenio Ichiitz e Henrique Lauermam cfe. digo, e estes da imobiliária parana S/a cre. recibos, 12270 e 2853, dá qual dão ampla e geral quitação, razão porque autorizam a Imobiliária parana a outorgar a escritura pública de compra e venda ao cessionário comprador ou a quem o mesmo indicar. Respondem pelas obrigações assumidas neste contrato todos os herdeiros e sucesores das partes contratantes, respondendo pela avicção de direito, quando chamados a autoria. E, por estarem certos e contratados, firmam a present em duas vias de igual forma e teor e na presença das testemunhas abaixo:

barbosa Ferraz, 28 de março de 1.994

FIRMA RECONHECIDA

Francisco de Souza Alencar

FIRMA RECONHECIDA

Altina de Macedo Alencar

FIRMA RECONHECIDA

Agenor Rodrigues dos Santos

TESTEMUNHAS

TABELIONATO MAZIERO

Reconheço por semelhança a(s) firma(s) de Francisco de Souza Alencar, Altina de Macedo Alencar, Agenor Rodrigues dos Santos da qual é(s) fô.

Barbosa Ferraz - P.O.

28 MAR 1994

Em toa

da v. a. a.

☐ JOÃO MAZIERO - Tabelião

☐ RUYKOGER MAZIERO - Juramentado

CESSÃO DE DIREITOS

AGENOR RODRIGUES DOS SANTOS e sua mulher dona MARIA MADALENA PEIXOTO DOS SANTOS brasileiros, casados entre si, residentes e domiciliado No Bairro da Raposa, neste Município e Comarca, ele agricultor, portador da C.I. RGs. N.ºs 14.093.694-SSP-SP, ela do lar, pela presente e na melhor forma de direito, cede e transfere como de fato cedido e transferido tem, pelo preço certo e ajustado de R\$ 500,00 (quinhentos reais) ao Sr. AMAURI ROSA DA COSTA brasileiro, casado, retireiro, residente e domiciliado no Bairro da Raposa, neste Município e Comarca portador da C.I. RG n.º 7.086.701-0-SSP-PR, inscrito no CPF sob o n.º 019.888.349-88, todos os direitos vantagens e obrigações que lhes assiste sobre A DATA DE TERRAS N.º08, DA QUADRA N.º 46, SITUADA NA PLANTA URBANA DESTA CIDADE E COMARCA DE BARBOSA FERRAZ a qual adquiriram e pagaram integralmente de Pedro Arsenio Ichiitz e Henrique Lauermam e Francisco Souza Alencar e sua mulher dona Altina de Macedo alencar e estas da Imobiliária Paraná S/A, cfe. Recibos, 12270 e 2853, conforme contrato celebrado em 28 de março de 1.994.

Dão pôr este instrumento, plena, geral e irrevogável quitação de pagos e satisfeitos, para nunca mais o repetir, razão porque autorizam a Imobiliária Paraná S/A, a outorgar a escritura pública de compra e venda ao cessionário comprador ou a quem o mesmo indicar.

Respondem pelas obrigações assumidas neste contrato todos os herdeiros e sucessores das partes contratantes.

E, pôr estarem certos e contratados, firmam a presente em duas vias de igual forma e teor e na presença das testemunhas abaixo

Barbosa Ferraz, 18 de outubro de 1.999

Agenor Rodrigues dos Santos

Agenor Rodrigues dos Santos

Maria Madalena Peixoto dos Santos

Maria Madalena Peixoto dos Santos

Amauri Rosa da Costa

Amauri Rosa da Costa

TESTEMUNHAS

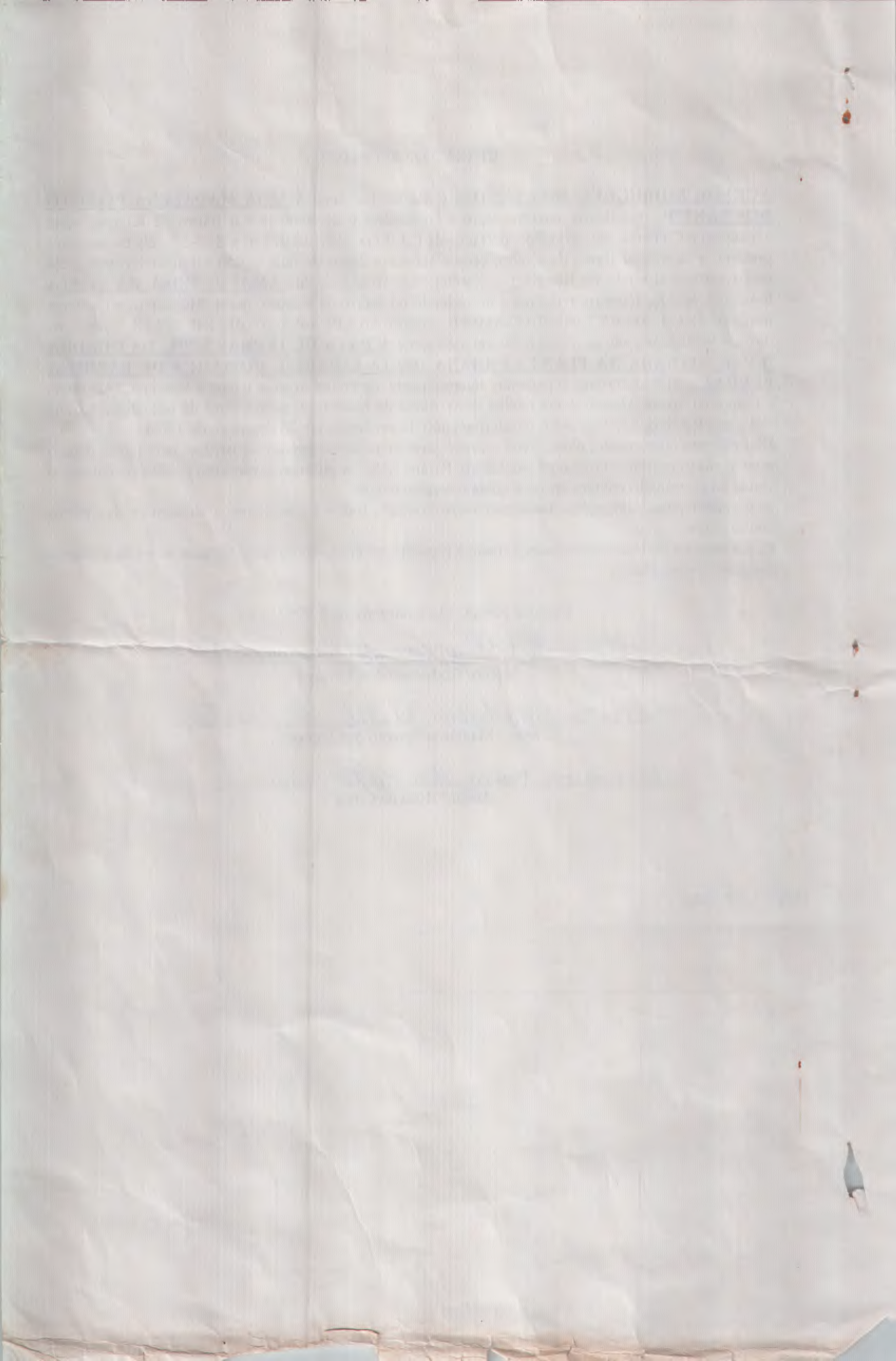



PREFEITURA MUNICIPAL DE BARBOSA FERRAZ

102-IMPOSTO TERRITORIAL - EXERCICIO DE 2002

Imóvel.....: 00870 Quadra: 000046 Lote: 000001
Contribuinte: 00870-AMAURO ROSA DA COSTA
Endereço.....: RUA PARANAPANEMA.
Cidade.....: Barbosa Ferraz - PR
Bairro.....: CENTRO Vlr Venal: 811,20

Valor do IPTU.....:	16,22
Iluminação Pública...:	0,30
Coleta de Lixo.....:	0,30
Limpeza Pública.....:	0,30
Emolumentos.....:	1,36
Valor Total	17,28

Imposto Territorial

PAGAMENTO ÚNICO

Com 20% até 10/09 - 15% até 20/09 e 10% até 30/09

Para parcelar o valor total lançado sem desconto, procurar a Prefeitura Municipal até a data do vencimento.

VENCIMENTO: 10/09/02

VALOR: 17,28

ÇÃO MECÂNICA

Prefeitura Municipal de Barbosa Ferraz

PAGO

TESOUREIRO

15/08/02

PROVANTE - CONTRIBUINTE



PREFEITURA MUNICIPAL DE BARBOSA FERRAZ

101-IMPOSTO PREDIAL - EXERCICIO DE 2002

Imóvel.....: 00877 Quadra: 000046 Lote: 000008
Contribuinte: 00870-AMAURO ROSA DA COSTA
Endereço.....: RUA PARANAPANEMA,
Cidade.....: Barbosa Ferraz - PR
Bairro.....: CENTRO Vlr Venal: 2.966,90

Valor do IPTU.....:	29,87
Iluminação Pública...:	0,00
Coleta de Lixo.....:	2,45
Limpeza Pública.....:	0,00
Emolumentos.....:	1,06
Valor Total	33,38

Imposto Predial

PARCELA 1/3

Com 20% até 10/09 - 15% até 20/09 e 10% até 30/09

Para parcelar o valor total lançado sem desconto, procurar a Prefeitura Municipal até a data do vencimento.

VENCIMENTO: 15/03/02

VALOR: 11,13

AUTENTICAÇÃO MECÂNICA

Prefeitura Municipal de Barbosa Ferraz

PAGO

TELAURENTI

15/08/02

COMPROVANTE - CONTRIBUINTE

RECEIVED
FEDERAL BUREAU OF INVESTIGATION
U. S. DEPARTMENT OF JUSTICE

TO : DIRECTOR, FBI
FROM : SAC, NEW YORK
SUBJECT: [illegible]
RE: [illegible]

[illegible text block]

[illegible text block]

RECEIVED
FEDERAL BUREAU OF INVESTIGATION
U. S. DEPARTMENT OF JUSTICE



PREFEITURA MUNICIPAL DE BARBOSA FERRAZ

101-IMPOSTO PREDIAL - EXERCICIO DE 2002

Imóvel.....: 00877 Quadra: 000046 Lote: 000008
Contribuinte: 00870-AMAURO ROSA DA COSTA
Endereço.....: RUA PARANAPANEMA,
Cidade.....: Barbosa Ferraz - PR
Bairro.....: CENTRO Vlr Venal: 2.986,90

Imposto Predial

PARCELA 2/3

Com 20% até 10/09 - 15% até 20/09 e 10% até 30/09

Para parcelar o valor total lançado sem desconto, procurar a Prefeitura Municipal até a data do vencimento.

VENCIMENTO: 14/09/02.

VALOR: 11,13

AUTENTICAÇÃO MECÂNICA

PMBF09431 16-09-02 16:48:40 11,13

COMPROVANTE - CONTRIBUINTE

THE UNIVERSITY OF CHICAGO
DEPARTMENT OF CHEMISTRY

TO: [illegible]
FROM: [illegible]
SUBJECT: [illegible]

[illegible text]

[illegible text]



PREFEITURA MUNICIPAL DE BARBOSA FERRAZ

101-IMPOSTO PREDIAL - EXERCICIO DE 2002

Imóvel.....: 00877 Quadra: 000046 Lote: 000008
Contribuinte: 00870-AMAURO ROSA DA COSTA
Endereço.....: RUA PARANAPANEMA,
Cidade.....: Barbosa Ferraz - PR
Bairro.....: CENTRO Vlr Venal: 2.986,90

Imposto Predial

PARCELA 3/3

Com 20% até 10/09 - 15% até 20/09 e 10% até 30/09

Para parcelar o valor total lançado sem desconto, procurar a Prefeitura Municipal até a data do vencimento.

VENCIMENTO: 14/10/02

VALOR: 11,13

AUTENTICAÇÃO MECÂNICA

PRB05397 16-09-02 16:53:15 11,13

COMPROVANTE - CONTRIBUINTE

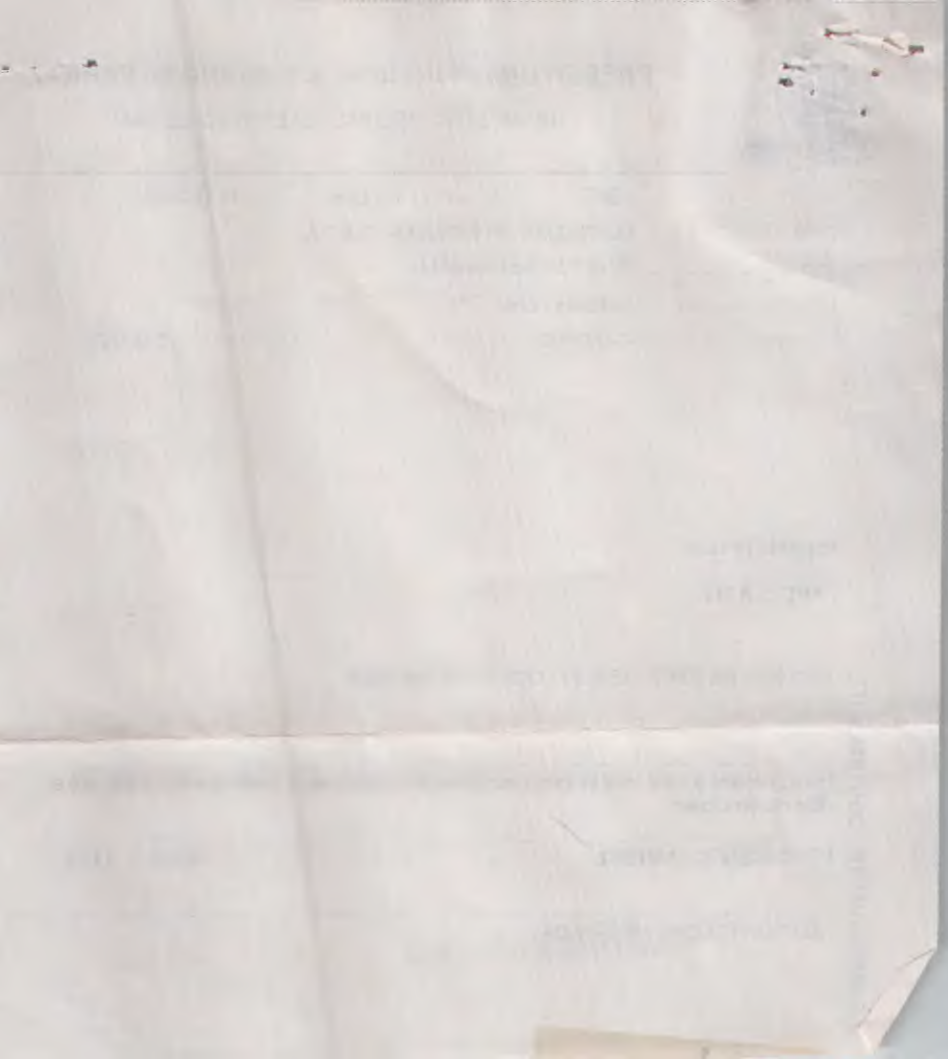

PREFEITURA MUNICIPAL DE BARBOSA FERRAZ - PR**IPTU**

Pagavel somente na Caixa Econômica e Casas Lotéricas

13/03/2012

Tipo Cadastro AnoDiv Div. SD	EMOLUMENTOS	1,50
1 00008771 2012 01 000	IMPOSTO PREDIAL	85,67
Dist. Setor Qda. Lote Un. 01 - 008 - 0046 - 000008 - 001	Total da Receitas:	87,17
Parcela Vencimento Original UNICA 13/03/2012	EXERCICIO DE 2012	
Valor Principal R\$		
87,17		
Desconto R\$-		
17,43		
Valor a Pagar R\$		
69,74		

Contribuinte e Endereço

0000000000000000870

AMAURI ROSA DA COSTA

CPF:

01988834988

AV MEXICO

CENTRO

N.: 228

Aut. no Verso Via Contribuinte





PREFEITURA MUNICIPAL DE BARRO PRETO
Estado do Paraná
Exercício: 2022

Pagamento Resumido

Filtros: Tipo Cadastro = 1 | Cadastro Geral = 8771 | AMAURI ROSA DA COSTA Setor: 008 Quadra: 0046 Lote: 000008

Lote	L. Pref.	Pagto Cadastro	Exerc.	Dv	Sub P	Situação	Data Vcto	Data Pgto	Data Morto	Valor Pago	Calculado	Difer.	Vlr. Est	Código de baixa
7	7	55577 1 8771	1995	1 0	1	NORMAL	10/05/1995	10/05/1995	10/05/1995	3,47	3,47	0,00		119950000055577
9	9	55578 1 8771	1995	1 0	2	NORMAL	10/06/1995	10/06/1995	10/06/1995	3,47	3,47	0,00		119950000055578
2	2	55579 1 8771	1996	1 0	1	NORMAL	31/03/1996	31/03/1996	31/03/1996	2,81	2,81	0,00		119960000055579
3	3	55580 1 8771	1996	1 0	2	NORMAL	30/04/1996	30/04/1996	30/04/1996	2,81	2,81	0,00		119960000055580
2	2	55581 1 8771	1997	1 0	1	NORMAL	31/03/1997	31/03/1997	31/03/1997	2,27	2,27	0,00		119970000055581
3	3	55582 1 8771	1997	1 0	2	NORMAL	30/04/1997	30/04/1997	30/04/1997	2,27	2,27	0,00		119970000055582
2	2	55583 1 8771	1998	1 0	1	NORMAL	31/03/1998	31/03/1998	31/03/1998	4,52	4,52	0,00		119980000055583
4	4	55584 1 8771	1998	1 0	2	NORMAL	30/04/1998	30/04/1998	30/04/1998	4,52	4,52	0,00		119980000055584
6	6	55585 1 8771	1998	1 0	3	NORMAL	31/05/1998	31/05/1998	31/05/1998	4,52	4,52	0,00		119980000055585
7	7	55586 1 8771	1998	1 0	4	NORMAL	30/06/1998	30/06/1998	30/06/1998	4,52	4,52	0,00		119980000055586
8	8	55587 1 8771	1998	1 0	5	NORMAL	31/07/1998	31/07/1998	31/07/1998	4,52	4,52	0,00		119980000055587
5	5	55588 1 8771	1999	1 0	1	NORMAL	31/03/1999	31/03/1999	31/03/1999	4,99	4,99	0,00		119990000055588
7	7	55589 1 8771	1999	1 0	2	NORMAL	30/04/1999	30/04/1999	30/04/1999	4,99	4,99	0,00		119990000055589
11	11	55590 1 8771	1999	1 0	3	NORMAL	31/05/1999	31/05/1999	31/05/1999	4,99	4,99	0,00		119990000055590
13	13	55591 1 8771	1999	1 0	4	NORMAL	30/06/1999	30/06/1999	30/06/1999	4,99	4,99	0,00		119990000055591
15	15	55592 1 8771	1999	1 0	5	NORMAL	31/07/1999	31/07/1999	31/07/1999	4,99	4,99	0,00		119990000055592
6	6	55593 1 8771	2000	1 0	1	NORMAL	31/03/2000	31/03/2000	31/03/2000	9,00	9,00	0,00		120000000055593
11	11	55594 1 8771	2000	1 0	2	NORMAL	30/04/2000	30/04/2000	30/04/2000	9,00	9,00	0,00		120000000055594
14	14	55595 1 8771	2000	1 0	3	NORMAL	31/05/2000	31/05/2000	31/05/2000	9,00	9,00	0,00		120000000055595
118	118	21854 1 8771	2001	1 0	1	NORMAL	31/05/2001	21/09/2001	21/09/2001	26,86	26,86	0,00		120010000021854
93	93	8290 1 8771	2002	1 0	1	NORMAL	15/08/2002	23/09/2002	23/09/2002	11,00	11,00	0,00		120020000008290
96	96	93529 1 8771	2002	1 0	2	NORMAL	15/09/2002	27/09/2002	27/09/2002	11,00	11,00	0,00		120020000009329
96	96	93530 1 8771	2002	1 0	3	NORMAL	15/10/2002	27/09/2002	27/09/2002	11,00	11,00	0,00		120020000009330
20	20	95110 1 8771	2003	1 0	1	NORMAL	10/02/2003	05/02/2003	05/02/2003	28,93	28,93	0,00		120030000009510
189	189	112672 1 8771	2005	31 0	1	DIV. ATIVA	30/09/2005	30/09/2005	30/09/2005	19,92	19,92	0,00		05000004479002
209	209	113876 1 8771	2005	31 0	2	DIV. ATIVA	30/10/2005	31/10/2005	31/10/2005	19,92	19,92	0,00		05000004489002
21	21	115868 1 8771	2005	31 1	1	DIV. ATIVA	30/01/2006	30/01/2006	30/01/2006	19,94	19,94	0,00		05000004480002
41	41	116230 1 8771	2005	31 1	2	DIV. ATIVA	28/02/2006	01/03/2006	01/03/2006	19,94	19,94	0,00		05000004490002
130	130	120658 1 8771	2006	31 0	1	NORMAL	14/07/2006	10/07/2006	10/07/2006	50,00	50,00	0,00		06000007313002
149	149	121419 1 8771	2006	31 0	2	NORMAL	14/08/2006	07/08/2006	09/08/2006	46,70	46,70	0,00		06000007314002
68	68	126873 1 8771	2007	1 0	1	NORMAL	10/04/2007	10/04/2007	12/04/2007	20,04	20,04	0,00		07000001059001
68	68	126873 1 8771	2007	1 0	2	NORMAL	10/05/2007	10/04/2007	12/04/2007	20,04	20,04	0,00		07000001059001
68	68	126873 1 8771	2007	1 0	3	NORMAL	10/06/2007	10/04/2007	12/04/2007	20,04	20,04	0,00		07000001059001
68	68	126873 1 8771	2007	1 0	4	NORMAL	10/07/2007	10/04/2007	12/04/2007	20,04	20,04	0,00		07000001059001
32	32	137131 1 8771	2008	1 0	1	NORMAL	29/02/2008	14/02/2008	18/02/2008	86,38	86,38	0,00		0800000802001
201	201	158422 1 8771	2009	1 8	1	NORMAL	09/03/2009	09/03/2009	26/10/2009	2,48	2,48	0,00		120090000158422
60	60	148505 1 8771	2009	1 0	1	NORMAL	20/03/2009	31/03/2009	31/03/2009	42,58	42,58	0,00		09000000842001



PREFEITURA MUNICIPAL DE BARBOSA FERRAZ
Estado do Paraná
Exercício: 2022

Pagamento Resumido

Filtros: TipoCadastro = 1 | CadastroGeral = 8771 | AMAURI ROSA DA COSTA Setor: 008 Quadra: 0046 Lote: 0000008

Lote	L.Pref.	Pagto	Cadastro	Exerc.	Dv	Sub P	Situação	Data Vcto	Data Pcto	Data Morte	Valor Pago	Calculado	Difer.	Vir. Est	Código de baixa
202	202	160777	1 8771	2009	1	10	1	NORMAL	07/04/2009	27/10/2009	2,48	2,48	0,00		120090000160777
203	203	163370	1 8771	2009	1	13	1	NORMAL	09/05/2009	09/05/2009	2,48	2,48	0,00		120090000163370
204	204	166067	1 8771	2009	1	16	1	NORMAL	09/06/2009	29/10/2009	2,48	2,48	0,00		120090000166067
205	205	168636	1 8771	2009	1	17	1	NORMAL	08/07/2009	30/10/2009	2,48	2,48	0,00		120090000168636
186	186	171221	1 8771	2009	1	18	1	NORMAL	07/08/2009	02/10/2009	2,48	2,48	0,00		120090000171221
206	206	173711	1 8771	2009	1	19	1	NORMAL	21/09/2009	03/11/2009	2,48	2,48	0,00		120090000173711
210	210	179691	1 8771	2009	1	21	1	NORMAL	20/10/2009	09/11/2009	2,48	2,48	0,00		120090000179691
235	235	183582	1 8771	2009	1	22	1	NORMAL	19/11/2009	15/12/2009	2,48	2,48	0,00		120090000183582
12	12	187276	1 8771	2009	1	23	1	DIV. ATIVA	08/12/2009	21/01/2010	2,48	2,48	0,00		120100000187276
55	55	190128	1 8771	2010	1	1	1	NORMAL	08/01/2010	08/01/2010	2,48	2,48	0,00		120100000190128
56	56	193298	1 8771	2010	1	2	1	NORMAL	08/02/2010	26/03/2010	2,48	2,48	0,00		120100000193298
93	93	199917	1 8771	2010	1	3	1	NORMAL	08/03/2010	20/05/2010	2,48	2,48	0,00		120100000199917
86	86	196708	1 8771	2010	1	0	1	NORMAL	03/05/2010	07/05/2010	46,09	46,09	0,00		1000001452001
135	135	204655	1 8771	2010	1	4	1	NORMAL	09/06/2010	21/07/2010	2,48	2,48	0,00		120100000204655
163	163	206078	1 8771	2010	1	5	1	NORMAL	09/07/2010	30/08/2010	2,48	2,48	0,00		120100000206078
188	188	209244	1 8771	2010	1	6	1	NORMAL	09/08/2010	05/10/2010	2,48	2,48	0,00		120100000209244
204	204	212346	1 8771	2010	1	7	1	NORMAL	08/09/2010	28/10/2010	2,48	2,48	0,00		120100000212346
216	216	217503	1 8771	2010	1	8	1	NORMAL	13/10/2010	17/11/2010	2,48	2,48	0,00		120100000217503
238	238	218652	1 8771	2010	1	9	1	NORMAL	10/11/2010	17/12/2010	2,48	2,48	0,00		120100000218652
7	7	222014	1 8771	2010	1	10	1	NORMAL	08/12/2010	25/01/2011	2,48	2,48	0,00		120100000222014
27	27	225381	1 8771	2011	1	1	1	NORMAL	14/01/2011	22/02/2011	2,48	2,48	0,00		120100000225381
50	50	234117	1 8771	2011	1	2	1	NORMAL	07/02/2011	29/03/2011	2,48	2,48	0,00		120100000234117
68	68	237935	1 8771	2011	1	3	1	NORMAL	10/03/2011	26/04/2011	2,48	2,48	0,00		120100000237935
37	37	229096	1 8771	2011	1	0	1	NORMAL	11/03/2011	10/03/2011	66,42	66,42	0,00		1100002086006
86	86	241608	1 8771	2011	1	4	1	NORMAL	07/04/2011	20/05/2011	2,48	2,48	0,00		120100000241608
150	150	246297	1 8771	2011	1	5	1	NORMAL	09/07/2011	23/08/2011	2,48	2,48	0,00		120100000246297
172	172	247899	1 8771	2011	1	6	1	NORMAL	08/08/2011	23/09/2011	2,48	2,48	0,00		120100000247899
193	193	250825	1 8771	2011	1	7	1	NORMAL	13/09/2011	25/10/2011	2,48	2,48	0,00		120100000250825
210	210	254143	1 8771	2011	1	8	1	NORMAL	07/10/2011	23/11/2011	2,48	2,48	0,00		120100000254143
237	237	257584	1 8771	2011	1	9	1	NORMAL	09/11/2011	30/12/2011	2,48	2,48	0,00		120100000257584
2	2	260530	1 8771	2011	1	10	1	NORMAL	08/12/2011	17/01/2012	2,48	2,48	0,00		120100000260530
30	30	264364	1 8771	2012	1	1	1	NORMAL	06/01/2012	28/02/2012	2,48	2,48	0,00		120100000264364
45	45	269860	1 8771	2012	1	2	1	NORMAL	09/02/2012	20/03/2012	2,48	2,48	0,00		120100000269860
38	38	267856	1 8771	2012	1	0	1	NORMAL	07/03/2012	09/03/2012	69,74	69,74	0,00		99991200001992001
73	73	275050	1 8771	2012	1	3	1	NORMAL	15/03/2012	30/04/2012	2,48	2,48	0,00		120100000275050
88	88	278459	1 8771	2012	1	4	1	NORMAL	09/04/2012	23/05/2012	2,48	2,48	0,00		120100000278459
108	108	281849	1 8771	2012	1	5	1	NORMAL	10/05/2012	21/06/2012	2,48	2,48	0,00		120100000281849



PREFEITURA MUNICIPAL DE BARRO PRETO
Estado do Paraná
Exercício: 2022

Pagamento Resumido

Filtros: TipoCadastro = 1 | CadastroGeral = 8771 | AMAURI ROSA DA COSTA Setor: 008 Quadra: 0046 Lote: 000008

Lote	L.Pref.	Pagto	Cadastro	Exerc.	Dv	Sub P	Situação	Data Vncdo	Data Pgto	Data Morte	Valor Pago	Calculado	Difer.	Vir. Est	Código de baixa
125	125	285292	1 8771	2012	1	6	NORMAL	09/06/2012	09/06/2012	16/07/2012	2,48	2,48	0,00		12012000035292
153	153	288996	1 8771	2012	1	7	NORMAL	10/07/2012	10/07/2012	24/08/2012	2,48	2,48	0,00		120120000288996
192	192	296855	1 8771	2012	1	8	NORMAL	06/09/2012	06/09/2012	22/10/2012	2,48	2,48	0,00		120120000296855
192	192	295795	1 8771	2012	1	9	NORMAL	11/09/2012	11/09/2012	22/10/2012	2,48	2,48	0,00		120120000295795
228	228	303545	1 8771	2012	1	10	NORMAL	07/11/2012	07/11/2012	18/12/2012	2,48	2,48	0,00		120120000303545
20	20	307089	1 8771	2012	1	11	NORMAL	07/12/2012	07/12/2012	31/01/2013	2,48	2,48	0,00		120130000307089
38	38	310354	1 8771	2013	1	1	NORMAL	10/01/2013	10/01/2013	27/02/2013	2,48	2,48	0,00		120130000310354
38	38	309217	1 8771	2013	1	2	NORMAL	19/01/2013	19/01/2013	27/02/2013	2,48	2,48	0,00		120130000309217
55	55	312831	1 8771	2013	1	3	NORMAL	15/02/2013	15/02/2013	22/03/2013	2,67	2,67	0,00		120130000312831
71	71	318205	1 8771	2013	1	4	NORMAL	11/03/2013	11/03/2013	15/04/2013	2,67	2,67	0,00		120130000318205
67	67	316808	1 8771	2013	1	0	NORMAL	15/03/2013	05/04/2013	09/04/2013	75,18	75,18	0,00		99991300003001001
94	94	322750	1 8771	2013	1	5	NORMAL	09/04/2013	09/04/2013	17/05/2013	2,67	2,67	0,00		120130000322750
115	115	326401	1 8771	2013	1	6	NORMAL	08/05/2013	08/05/2013	18/06/2013	2,67	2,67	0,00		120130000326401
144	144	330587	1 8771	2013	1	7	NORMAL	08/06/2013	08/06/2013	26/07/2013	2,67	2,67	0,00		120130000330587
162	162	333841	1 8771	2013	1	8	NORMAL	08/07/2013	08/07/2013	21/08/2013	2,67	2,67	0,00		120130000333841
183	183	338903	1 8771	2013	1	9	NORMAL	09/08/2013	09/08/2013	19/09/2013	2,67	2,67	0,00		120130000338903
204	204	340526	1 8771	2013	1	10	NORMAL	10/09/2013	10/09/2013	18/10/2013	2,67	2,67	0,00		120130000340526
230	230	344059	1 8771	2013	1	11	NORMAL	10/10/2013	10/10/2013	26/11/2013	2,67	2,67	0,00		120130000344059
249	249	347529	1 8771	2013	1	12	NORMAL	08/11/2013	08/11/2013	20/12/2013	2,67	2,67	0,00		120130000347529
10	10	350362	1 8771	2013	1	13	NORMAL	06/12/2013	06/12/2013	16/01/2014	2,67	2,67	0,00		120140000350362
35	35	353804	1 8771	2014	1	1	NORMAL	10/01/2014	10/01/2014	20/02/2014	2,67	2,67	0,00		120140000353804
60	60	357089	1 8771	2014	1	2	NORMAL	07/02/2014	07/02/2014	31/03/2014	2,67	2,67	0,00		120140000357089
72	72	359917	1 8771	2014	1	3	NORMAL	12/03/2014	12/03/2014	16/04/2014	2,67	2,67	0,00		120140000359917
97	97	363297	1 8771	2014	1	4	NORMAL	11/04/2014	11/04/2014	23/05/2014	2,67	2,67	0,00		120140000363297
115	115	367359	1 8771	2014	1	5	NORMAL	14/05/2014	14/05/2014	23/06/2014	2,67	2,67	0,00		120140000367359
135	135	370076	1 8771	2014	1	6	NORMAL	12/06/2014	12/06/2014	21/07/2014	2,82	2,82	0,00		120140000370076
159	159	373512	1 8771	2014	1	7	NORMAL	08/07/2014	08/07/2014	22/08/2014	2,82	2,82	0,00		120140000373512
180	180	377131	1 8771	2014	1	8	NORMAL	08/08/2014	08/08/2014	22/09/2014	2,82	2,82	0,00		120140000377131
200	200	381908	1 8771	2014	1	9	NORMAL	10/09/2014	10/09/2014	20/10/2014	2,82	2,82	0,00		120140000381908
227	227	387639	1 8771	2014	1	11	NORMAL	20/10/2014	20/10/2014	26/11/2014	2,82	2,82	0,00		120140000387639
243	243	391089	1 8771	2014	1	12	NORMAL	08/11/2014	08/11/2014	19/12/2014	2,82	2,82	0,00		120140000391089
15	15	394209	1 8771	2014	1	13	NORMAL	06/12/2014	06/12/2014	22/01/2015	2,82	2,82	0,00		120150000394209
247	247	393648	1 8771	2014	1	10	NORMAL	10/11/2014	24/12/2014	26/12/2014	100,53	101,16	-0,63		9999140000369002
32	32	397472	1 8771	2015	1	1	NORMAL	08/01/2015	08/01/2015	18/02/2015	2,82	2,82	0,00		120150000397472
53	53	40846	1 8771	2015	1	2	NORMAL	07/02/2015	07/02/2015	18/03/2015	2,82	2,82	0,00		120150000400846
74	74	404011	1 8771	2015	1	3	NORMAL	13/03/2015	13/03/2015	17/04/2015	2,92	2,92	0,00		120150000404011
100	100	408147	1 8771	2015	1	201	NORMAL	10/04/2015	10/04/2015	28/05/2015	2,92	2,92	0,00		120150000408147



PREFEITURA MUNICIPAL DE BARBOZA FERRAZ
Estado do Paraná
Exercício: 2022

Pagamento Resumido

Filtros: TipoCadastro = 1 | CadastroGerar = 8771 | AMAURI ROSA DA COSTA Setor: 008 Quadra: 0046 Lote: 000008

Lote	L.Pref.	Pago	Cadastro	Exerc.	Dv	Sub P	Situação	Data Vcto	Data Pcto	Data Morte	Valor Pago	Calculado	Difer.	Vlr. Est	Código de baixa
158	158	420906	1 8771	2015	1	204	NORMAL	13/05/2015	13/05/2015	18/08/2015	2,92	2,92	0,00		120150000420906
94	94	407358	1 8771	2015	1	200	NORMAL	08/06/2015	18/05/2015	20/05/2015	82,18	82,18	0,00		99991500000743001
136	136	414250	1 8771	2015	1	202	NORMAL	16/06/2015	16/06/2015	17/07/2015	2,92	2,92	0,00		120150000414250
152	152	417298	1 8771	2015	1	203	NORMAL	16/07/2015	16/07/2015	10/08/2015	2,92	2,92	0,00		120150000417298
180	180	424264	1 8771	2015	1	205	NORMAL	08/08/2015	08/08/2015	18/09/2015	2,92	2,92	0,00		120150000424264
199	199	426865	1 8771	2015	1	206	NORMAL	11/09/2015	11/09/2015	16/10/2015	2,92	2,92	0,00		120150000426865
225	225	430270	1 8771	2015	1	207	NORMAL	08/10/2015	08/10/2015	23/11/2015	2,92	2,92	0,00		120150000430270
240	240	433314	1 8771	2015	1	208	NORMAL	10/11/2015	10/11/2015	14/12/2015	2,92	2,92	0,00		120150000433314
12	12	436617	1 8771	2015	1	209	NORMAL	10/12/2015	10/12/2015	22/01/2016	2,92	2,92	0,00		120160000436617
29	29	439619	1 8771	2016	1	1	NORMAL	09/01/2016	09/01/2016	17/02/2016	2,92	2,92	0,00		120160000439619
51	51	442572	1 8771	2016	1	2	NORMAL	11/02/2016	11/02/2016	18/03/2016	3,23	3,23	0,00		120160000442572
79	79	448383	1 8771	2016	1	201	NORMAL	09/03/2016	09/03/2016	29/04/2016	3,23	3,23	0,00		120160000448383
66	66	445325	1 8771	2016	1	150	NORMAL	30/04/2016	07/04/2016	11/04/2016	90,96	90,96	0,00		991600000444001
95	95	453622	1 8771	2016	1	202	NORMAL	08/04/2016	08/04/2016	23/05/2016	3,23	3,23	0,00		120160000453622
116	116	455971	1 8771	2016	1	203	NORMAL	06/05/2016	06/05/2016	22/06/2016	3,23	3,23	0,00		120160000455971
135	135	459136	1 8771	2016	1	204	NORMAL	10/06/2016	10/06/2016	19/07/2016	3,23	3,23	0,00		120160000459136
159	159	462463	1 8771	2016	1	205	NORMAL	07/07/2016	07/07/2016	22/08/2016	3,23	3,23	0,00		120160000462463
177	177	465926	1 8771	2016	1	206	NORMAL	10/08/2016	10/08/2016	16/09/2016	3,23	3,23	0,00		120160000465926
202	202	469421	1 8771	2016	1	207	NORMAL	08/09/2016	08/09/2016	24/10/2016	3,23	3,23	0,00		120160000469421
218	218	474208	1 8771	2016	1	208	NORMAL	18/10/2016	18/10/2016	21/11/2016	3,23	3,23	0,00		120160000474208
239	239	475449	1 8771	2016	1	209	NORMAL	17/11/2016	17/11/2016	20/12/2016	3,23	3,23	0,00		120160000475449
15	15	478554	1 8771	2016	1	210	NORMAL	08/12/2016	08/12/2016	20/01/2017	3,23	3,23	0,00		120170000478554
35	35	481615	1 8771	2017	1	1	NORMAL	06/01/2017	06/01/2017	16/02/2017	3,23	3,23	0,00		120170000481615
61	61	487297	1 8771	2017	1	2	NORMAL	07/02/2017	07/02/2017	28/03/2017	3,46	3,46	0,00		120170000487297
79	79	491192	1 8771	2017	1	556	NORMAL	09/03/2017	09/03/2017	24/04/2017	3,46	3,46	0,00		120170000491192
104	104	498506	1 8771	2017	1	557	NORMAL	07/04/2017	07/04/2017	31/05/2017	3,46	3,46	0,00		120170000498506
90	90	494037	1 8771	2017	1	555	NORMAL	20/05/2017	09/05/2017	10/05/2017	97,46	97,46	0,00		991700002063001
135	135	501201	1 8771	2017	1	558	NORMAL	10/05/2017	10/05/2017	17/07/2017	3,46	3,46	0,00		120170000501201
136	136	504401	1 8771	2017	1	559	NORMAL	08/06/2017	08/06/2017	18/07/2017	3,46	3,46	0,00		120170000504401
159	159	508449	1 8771	2017	1	560	NORMAL	10/07/2017	10/07/2017	18/08/2017	3,46	3,46	0,00		120170000508449
183	183	512956	1 8771	2017	1	561	NORMAL	15/08/2017	15/08/2017	21/09/2017	3,46	3,46	0,00		120170000512956
203	203	516663	1 8771	2017	1	562	NORMAL	14/09/2017	14/09/2017	20/10/2017	3,46	3,46	0,00		120170000516663
232	232	520419	1 8771	2017	1	563	NORMAL	17/10/2017	17/10/2017	01/12/2017	3,46	3,46	0,00		120170000520419
244	244	523775	1 8771	2017	1	564	NORMAL	16/11/2017	16/11/2017	19/12/2017	3,46	3,46	0,00		120170000523775
21	21	527397	1 8771	2017	1	565	NORMAL	15/12/2017	15/12/2017	30/01/2018	3,46	3,46	0,00		120180000527397
38	38	533203	1 8771	2018	1	1	NORMAL	17/01/2018	17/01/2018	23/02/2018	3,46	3,46	0,00		120180000533203
59	59	534866	1 8771	2018	1	556	NORMAL	07/02/2018	07/02/2018	26/03/2018	3,46	3,46	0,00		120180000534866



PREFEITURA MUNICIPAL DE BARBOSA FERRAZ
Estado do Paraná
Exercício: 2022

Pagamento Resumido

Filtros: TipoCadastro = 1 | CadastroGeral = 8771 | AMAURI ROSA DA COSTA Setor: 008 Quadra: 0046 Lote: 000008

Lote	L.Pref.	Pagto	Cadastro	Exerc.	Dv	Sub P	Situação	Data Vncio	Data Pcto	Data Movto	Valor Pago	Calculado	Difer.	Vlr. Est	Código de baixa
69	69	540370	1 8771	2018	1	555	1 NORMAL	10/04/2018	06/04/2018	10/04/2018	109,64	109,64	0,00		991800002329001
122		544798	1 8771	2018	1	0	1 NORMAL	08/03/2018	30/04/2018	30/04/2018	3,46	3,46	0,00		118000000281141
201		549538	1 8771	2018	1	0	2 NORMAL	09/04/2018	28/05/2018	28/05/2018	3,46	3,46	0,00		118000000286378
413		555107	1 8771	2018	1	0	3 NORMAL	09/05/2018	20/06/2018	20/06/2018	3,46	3,46	0,00		118000000291945
561		560184	1 8771	2018	1	0	4 NORMAL	08/06/2018	17/07/2018	17/07/2018	3,46	3,46	0,00		118000000297397
719		565335	1 8771	2018	1	0	5 NORMAL	10/07/2018	17/08/2018	17/08/2018	3,46	3,46	0,00		118000000302683
877		570616	1 8771	2018	1	0	6 NORMAL	09/08/2018	21/09/2018	21/09/2018	3,46	3,46	0,00		118000000308388
986		575524	1 8771	2018	1	0	7 NORMAL	11/09/2018	22/10/2018	22/10/2018	3,46	3,46	0,00		118000000315482
1140		580813	1 8771	2018	1	0	8 NORMAL	09/10/2018	20/11/2018	20/11/2018	3,46	3,46	0,00		118000000321936
1257		585800	1 8771	2018	1	0	9 NORMAL	09/11/2018	17/12/2018	17/12/2018	3,46	3,46	0,00		118000000327325
75		4361	1 8771	2018	1	0	10 NORMAL	08/12/2018	22/01/2019	22/01/2019	3,46	3,46	0,00		119000000004409
197		7221	1 8771	2019	1	0	1 NORMAL	09/01/2019	16/02/2019	16/02/2019	3,82	3,82	0,00		119000000007582
353		12587	1 8771	2019	1	0	2 NORMAL	15/02/2019	19/03/2019	19/03/2019	3,82	3,82	0,00		119000000012998
475		17349	1 8771	2019	1	0	3 NORMAL	16/03/2019	16/04/2019	16/04/2019	3,82	3,82	0,00		119000000017986
644		21787	1 8771	2019	1	0	5 NORMAL	08/04/2019	27/05/2019	27/05/2019	3,82	3,82	0,00		119000000025400
720		25052	1 8771	2019	1	2	1 NORMAL	25/06/2019	17/06/2019	19/06/2019	201,48	201,48	0,00		119000000038248
729		27584	1 8771	2019	1	0	6 NORMAL	14/05/2019	19/06/2019	19/06/2019	3,82	3,82	0,00		119000000041829
883		33666	1 8771	2019	1	0	7 NORMAL	13/06/2019	15/07/2019	15/07/2019	3,82	3,82	0,00		1190000000051519
1086		37224	1 8771	2019	1	0	8 NORMAL	13/07/2019	23/08/2019	23/08/2019	3,82	3,82	0,00		1190000000055943
1201		44197	1 8771	2019	1	0	9 NORMAL	09/08/2019	20/09/2019	20/09/2019	3,82	3,82	0,00		1190000000065386
1351		49217	1 8771	2019	1	0	10 NORMAL	17/09/2019	22/10/2019	22/10/2019	3,82	3,82	0,00		1190000000069865
1520		54490	1 8771	2019	1	0	11 NORMAL	09/10/2019	29/11/2019	29/11/2019	3,82	3,82	0,00		1190000000075710
1568		58938	1 8771	2019	1	0	12 NORMAL	07/11/2019	10/12/2019	10/12/2019	3,82	3,82	0,00		1190000000080634
64		2889	1 8771	2019	1	0	13 NORMAL	13/12/2019	20/01/2020	20/01/2020	3,82	3,82	0,00		120000000002606
181		7708	1 8771	2020	1	0	1 NORMAL	09/01/2020	14/02/2020	14/02/2020	3,82	3,82	0,00		1200000000047893
339		12419	1 8771	2020	1	0	2 NORMAL	07/02/2020	19/03/2020	19/03/2020	3,97	3,97	0,00		1200000000012701
478		17090	1 8771	2020	1	0	3 NORMAL	10/03/2020	23/04/2020	23/04/2020	3,97	3,97	0,00		1200000000018267
608		21923	1 8771	2020	1	0	4 NORMAL	07/04/2020	20/05/2020	20/05/2020	3,97	3,97	0,00		1200000000024154
799		31965	1 8771	2020	1	0	7 NORMAL	08/05/2020	25/06/2020	25/06/2020	3,97	3,97	0,00		120000000003567
791		29615	1 8771	2020	1	200	1 NORMAL	30/04/2020	30/06/2020	02/07/2020	183,09	183,09	0,00		1200000000037131
914		36106	1 8771	2020	1	0	8 NORMAL	22/06/2020	24/07/2020	24/07/2020	3,97	3,97	0,00		1200000000043765
1185		44639	1 8771	2020	1	0	9 NORMAL	07/08/2020	18/09/2020	18/09/2020	3,97	3,97	0,00		1200000000054385
1334		49803	1 8771	2020	1	1	1 NORMAL	15/09/2020	19/10/2020	19/10/2020	3,97	3,97	0,00		1200000000060869
1334		50930	1 8771	2020	1	201	1 NORMAL	15/09/2020	19/10/2020	19/10/2020	3,97	3,97	0,00		1200000000061996
1335		51891	1 8771	2020	1	202	1 NORMAL	15/09/2020	19/10/2020	19/10/2020	0,08	0,08	0,00		1200000000063409
1512		56030	1 8771	2020	1	203	1 NORMAL	14/10/2020	30/11/2020	30/11/2020	3,97	3,97	0,00		1200000000067600
1513		56964	1 8771	2020	1	204	1 NORMAL	14/10/2020	30/11/2020	30/11/2020	0,07	0,07	0,00		1200000000068536



PREFEITURA MUNICIPAL DE BARBOSA FERRAZ
Estado do Paraná
Exercício: 2022

Pagamento Resumido

Filtros: TipoCadastr = 1 | CadastroGeral = 8771 | AMAURI ROSA DA COSTA Setor: 008 Quadra: 0046 Lote: 000008

Lote	L.Pref.	Pago Cadastro	Exerc.	Dv	Sub P	Situação	Data Vcto	Data Pcto	Data Morto	Valor Pago	Calculado	Difer.	Vir. Est	Código de baixa
1656		60460 1 8771	2020	1	205	NORMAL	13/11/2020	29/12/2020	29/12/2020	3,97	3,97	0,00		12000000072178
133		2898 1 8771	2020	1	206	NORMAL	16/12/2020	28/01/2021	28/01/2021	3,97	3,97	0,00		121000000003209
275		7088 1 8771	2021	1	0	NORMAL	13/01/2021	24/02/2021	24/02/2021	4,68	4,68	0,00		121000000007506
403		11209 1 8771	2021	1	1	NORMAL	06/02/2021	18/03/2021	18/03/2021	4,68	4,68	0,00		121000000011892
600		15688 1 8771	2021	1	3	NORMAL	12/03/2021	26/04/2021	26/04/2021	4,68	4,68	0,00		121000000085062
767		20779 1 8771	2021	1	4	NORMAL	09/04/2021	25/05/2021	25/05/2021	4,68	4,68	0,00		121000000090362
828		23281 1 8771	2021	1	2	NORMAL	10/07/2021	08/06/2021	10/06/2021	230,19	230,19	0,00		121000000092066
944		27616 1 8771	2021	1	5	NORMAL	07/05/2021	28/06/2021	28/06/2021	4,68	4,68	0,00		121000000092066
1164		32616 1 8771	2021	1	6	NORMAL	08/06/2021	28/07/2021	28/07/2021	4,68	4,68	0,00		121000000097160
1335		37375 1 8771	2021	1	7	NORMAL	14/07/2021	19/08/2021	19/08/2021	4,68	4,68	0,00		121000000103242
1605		43237 1 8771	2021	1	8	NORMAL	09/08/2021	29/09/2021	29/09/2021	4,68	4,68	0,00		121000000109208
1785		48406 1 8771	2021	1	9	NORMAL	09/09/2021	26/10/2021	26/10/2021	4,68	4,68	0,00		121000000116722
2073		53261 1 8771	2021	1	10	NORMAL	08/10/2021	29/11/2021	29/11/2021	4,68	4,68	0,00		121000000121979
2203		57407 1 8771	2021	1	11	NORMAL	09/11/2021	15/12/2021	15/12/2021	4,68	4,68	0,00		121000000126891
116		3080 1 8771	2021	1	12	NORMAL	09/12/2021	25/01/2022	25/01/2022	4,68	4,68	0,00		121000000130999
289		7445 1 8771	2022	1	0	NORMAL	14/01/2022	22/02/2022	22/02/2022	4,68	4,68	0,00		122000000003201
492		11754 1 8771	2022	1	1	NORMAL	09/02/2022	17/03/2022	17/03/2022	4,68	4,68	0,00		122000000007944
718		16318 1 8771	2022	1	2	NORMAL	15/03/2022	25/04/2022	25/04/2022	4,68	4,68	0,00		122000000012501
828		18719 1 8771	2020	1	0	DIV. ATIVA	08/05/2020	09/05/2022	11/05/2022	4,60	4,60	0,00		122000000017498
929		18721 1 8771	2022	1	3	NORMAL	27/05/2022	09/05/2022	11/05/2022	343,82	343,82	0,00		122000000020945
1158		22458 1 8771	2022	1	4	NORMAL	07/04/2022	24/05/2022	24/05/2022	11,11	11,11	0,00		122000000026473
1369		27361 1 8771	2022	1	5	NORMAL	10/05/2022	23/06/2022	23/06/2022	11,11	11,11	0,00		122000000031186
1565		34526 1 8771	2022	1	6	NORMAL	15/06/2022	21/07/2022	21/07/2022	11,11	11,11	0,00		122000000038826
1705		39586 1 8771	2022	1	7	NORMAL	08/07/2022	23/08/2022	23/08/2022	11,11	11,11	0,00		122000000045394
1902		45344 1 8771	2022	1	8	NORMAL	10/08/2022	15/09/2022	15/09/2022	11,11	11,11	0,00		122000000051168
		50187 1 8771	2022	1	9	NORMAL	10/09/2022	13/10/2022	13/10/2022	11,11	11,11	0,00		122000000056082
Total Doc. Informado: 208							Total Pago		Total Calculado		Total Diferença		Total	
Total Parcelas Pagas: 228							2.822,90		2.823,53		-0,63		Estornado	
													Pago Liquidado:	

